

OPĆI PODACI O ODJELU

Šumarija	Glamoč		
Gospodarska jedinica	Bunarić		
Odjel	11		
Površina (ha)	45,83		
Neto drvena masa (m³)	Četinjače	Listače	Σ
	2.056,89	1.184,54	3.241,43
Srednja zapremina doznačenih stabala (m³)	1,87		
Srednji promjer doznačenih stabala	43,07		
Ukupan broj doznačenih stabala (komada)	2.077		
Prosječni broj doznačenih stabala (kom/ha)	45,30		
Prosječna doznačena zapremina doznačenih stabala (m³/ha)	84,54		
Srednja udaljenost privlačenja (m)	364		
Uvjeti rada	m³/ha	Jako povoljan	
	Distanca (m)	povoljan	
	Nagib (%)	Jako povoljan	
Dvotjedna dinamika (m³) (<u>odnosi se na cijeli LOT</u>)	Odredit će se prilikom potpisivanja ugovora		
Potreban broj radnih dana (<u>odnosi se na cijeli LOT</u>)	Odredit će se prilikom potpisivanja ugovora		
Troškovi sječe, izrade i izvlačenja (<u>odnosi se na cijeli LOT</u>)	22,00 KM/m³		
Napomena : (<u>odnosi se na cijeli LOT</u>)	Obavezuje se izvući 1.471,21 m³ (celuloza + listače)		

10. Topografska karta sa ucrtanim traktorskim vlakama

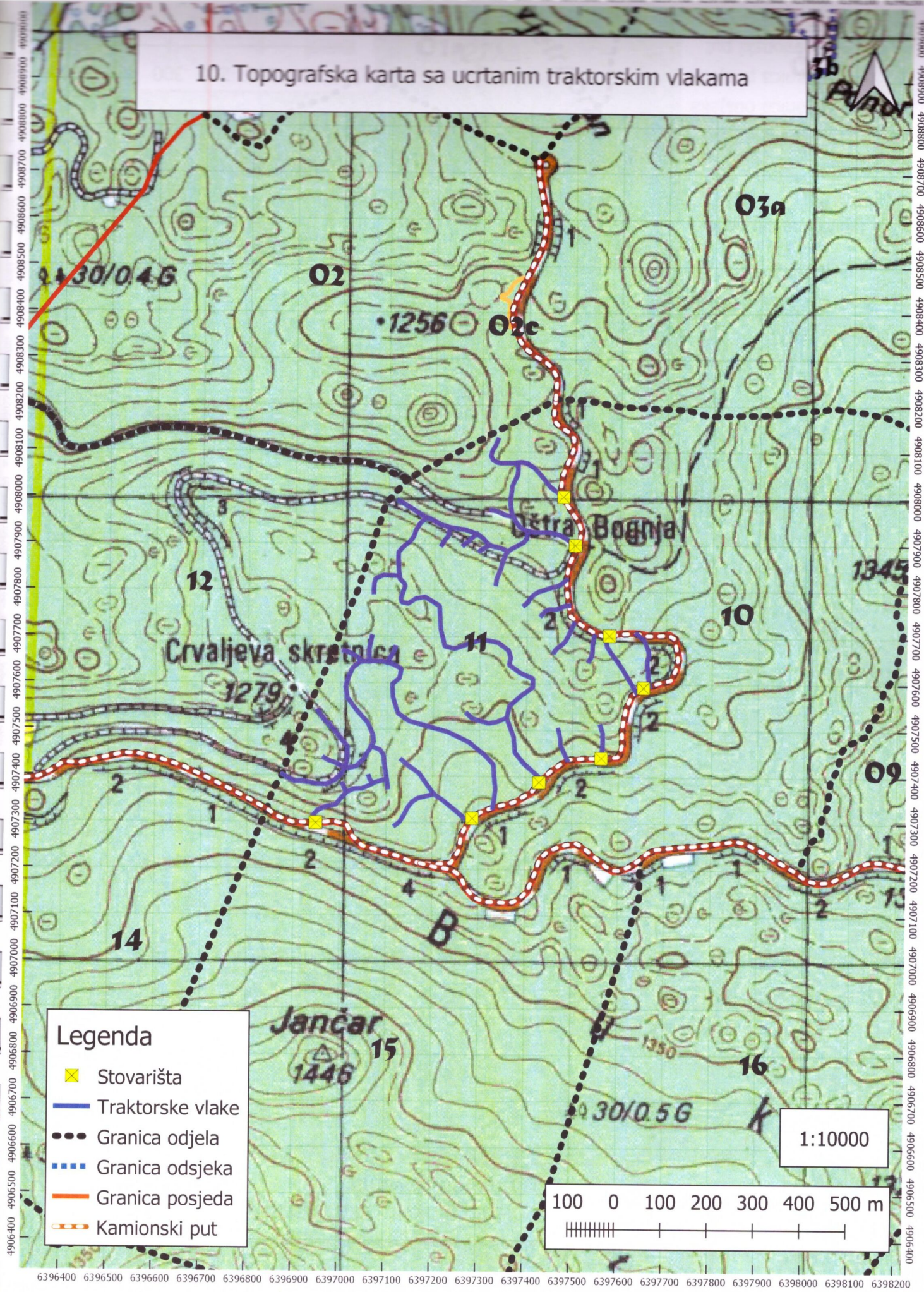

Legenda

- Stovarišta
- Traktorske vlake
- Granica odjela
- Granica odsjeka
- Granica posjeda
- Kamionski put

1:10000

100 0 100 200 300 400 500 m

6396400 6396500 6396600 6396700 6396800 6396900 6397000 6397100 6397200 6397300 6397400 6397500 6397600 6397700 6397800 6397900 6398000 6398100 6398200